社協だより ふれあい

２０１７年１月２０日
No.51

〒039-2371
青森県上北郡六戸町大字犬落瀬字柴山3−9
電　話　０１７６−５５−２９４３
ＦＡＸ　０１７６−５５−２９４７
E-mail rokunohe.shakyo.03@gaea.ocn.ne.jp

サンタがおうちにやってきた！

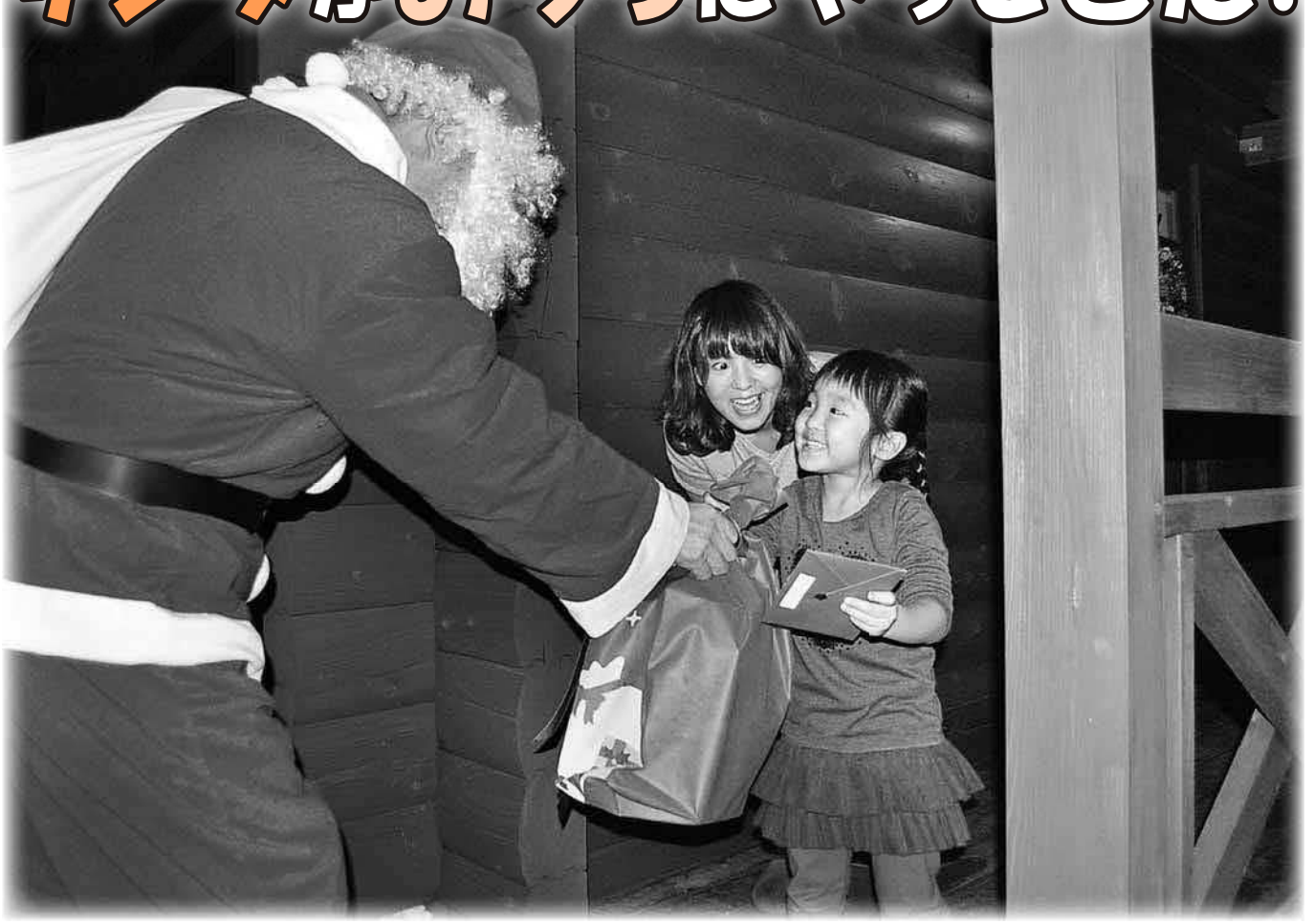

１２月２４日クリスマスイブの夜、サンタクロースに扮したボランティアが小松ケ丘の子どもたちにプレゼントを届けました。

この企画は、小松ケ丘町内会、こども園えがおのご協力により、家族から事前に預かったプレゼントを届けるものです。

サンタが自宅の玄関に姿を現し、「メリークリスマス」と声をかけると、子どもたちは驚きながらも笑顔で迎えてくれました。

サンタボランティアのみなさんは、「子どもたちの笑顔を見ることができてうれしい。来年もまた子どもたちに夢を届けたい」と話していました。

▲サンタボランティアのみなさんです。
左から渡辺祐希さん、米内山孝さん、渋谷進作さん、小原英雄さん、佐藤喜久男さん。

平成28年度　社会福祉協議会会費納入実績報告

会費納入については、多くの皆様にご協力いただきました。

皆様から納入いただいた会費は、地域福祉事業や在宅福祉サービスなどに有効に使わせていただきます。

ありがとうございました。

区　分	会員数	金額（円）
一　般　会　員	2,418世帯	2,413,300
賛　助　会　員	3団体・4個人	14,000
特別賛助会員	8団体・2個人	55,000
団　体　会　員	45団体	450,000
合　　計		2,932,300

平成２９年１月１６日現在

■団体会員（敬称略・順不同）

- ㈲六戸ヘルスセンター
- オレンジハート六戸バイパス店
- オレンジハートまるとく店
- 六戸中央印刷
- 六戸町商工会
- マインマート鈴舎
- ㈲小原タクシー
- スノヤ薬局
- ㈲田清建築
- ㈲六戸温泉
- 青い森信用金庫六戸支店
- 幸寿し
- ㈲システムD
- 社会福祉法人メープル
- ㈱佐藤建設工業
- さつき保育園
- ㈲日研設備
- ㈱吉田建設工業
- ㈲川村青果
- ㈲いろは木材
- ㈲吉田造園企画
- ひのでこども園
- ㈱日産青森サービスセンター
- ㈱ユタカ工業
- 蹴揚建設㈱
- ㈲エスポワール
- デイサービスセンターにこにこプラザ六戸
- ㈱蹴和建設
- ㈲小野寺水道設備工業
- おいらせ農業協同組合六戸支店
- エスノス六戸福祉センター
- ㈱光建設
- ㈱河野電気工業
- ㈱ニイヤマハウス
- ㈱漆舘組
- 野田重機建設㈱
- ㈱青森フジクラ金矢
- 社会福祉法人楽晴会
- 第二日の出保育園
- 川尻商会
- ㈲楓プロジェクト
- ㈱カクタ
- こども園えがお
- デーリー東北六戸販売所
- 社会福祉法人希望

■特別賛助会員

- 水無月
- 旅館たなか
- もりとみ
- スノヤ商店
- ㈲つばめタクシー
- 豊文石油販売プラスパ六戸
- 介護タクシー村上
- トヨタレンタリース青森
- 山　内　瑞　子（2口）
- 下　田　智　子

■賛助会員

- 佐　藤　健　一
- 下　田　和　子
- 円　子　　功
- 村　越　ミドリ
- 六戸町老人クラブ連合会
- 六戸町身体障害者福祉会
- 六戸町手をつなぐ親の会

町内会名	納入世帯数	金額（円）	町内会名	納入世帯数	金額（円）	町内会名	納入世帯数	金額（円）
小平・柳町	69	69,000	南町（二）	68	68,000	づめき団地	19	19,000
鶴喰	91	91,000	中町	34	34,000	大曲	72	72,000
上吉田	122	122,000	押込	51	51,000	晴ヶ丘	27	27,000
入口	24	24,000	下町	69	69,000	沖山平	12	12,000
中堤	8	8,000	舘野	77	77,000	沖山	25	25,000
長谷	15	15,000	林	22	22,000	大原	4	4,000
下吉田（一）	13	13,000	高見	35	35,000	岡沼	71	71,000
下吉田（二）	19	19,000	柴山	37	37,000	金矢	96	96,000
赤田	24	24,000	古里	43	43,000	たての台団地	132	132,000
米沢	33	33,000	堀切	48	48,000	小松ヶ丘南	50	50,000
赤石	16	16,000	七百	145	142,800	小松ヶ丘西	72	69,500
折茂	120	120,000	ひばりヶ丘住宅	32	32,000	小松ヶ丘東	43	43,000
折茂新田	49	49,000	高森（一）	23	23,000	古里団地	32	32,000
川原新田	69	69,000	高森（二）	10	10,000	舘野団地	3	3,000
高屋敷	31	31,000	根古橋	15	15,000	古里ニュータウン	15	15,000
高舘	69	69,000	桜ヶ丘住宅	13	13,000	見越ヶ丘連絡会	18	18,000
上町	74	74,000	通目木	46	46,000	個別会員	24	24,000
南町（一）	76	76,000	坪毛沢	13	13,000	合計	2,418	2,413,300

長年の功績に社会福祉功労者表彰

第２１回六戸町社会福祉大会

１０月２３日（日）／六戸町文化ホール

◀民生委員児童委員　吉田悦子様

《六戸町社会福祉協議会長表彰》

●表彰の部

◎民生委員児童委員　吉田悦子様・中村しづ子様

●感謝の部

◎寄 付 者　㈱河野電気工業様

◎団体会員　㈱ユタカ工業様・㈱光建設様・さつき保育園様・社会福祉法人メープル様
社会福祉法人楽晴会様
デイサービスセンターにこにこプラザ六戸様

《六戸町共同募金委員会長表彰》

㈱青森フジクラ金矢様・野田重機建設㈱様
㈲田清建築様・㈲いろは木材様
ひのでこども園様

第６６回上北郡社会福祉大会

１０月２１日（金）／まかど観光ホテル

《上北郡社会福祉協議会長表彰》

●表彰の部

・民生委員児童委員　吉田悦子様・中村しづ子様

●感謝の部

・社会福祉協助者（寄付者）
北見歌謡会　代表　北見　二郎様

◀北見歌謡会　代表　北見二郎様

第６５回青森県社会福祉大会

１１月１５日（火）／リンクモア平安閣市民ホール

《青森県社会福祉協議会長表彰》

●表彰の部

・民生委員児童委員　山内勝廣様・鈴木愛子様

《青森県共同募金会長表彰》

●個人の部　１０年以上奉仕功労
奥寺謙一様（中町町内会）

◀左から奥寺謙一様、鈴木愛子様

みなさまの善意に感謝（平成２８年４月４日～平成２８年１２月３１日まで）

・匿名	２０，０００円
・㈱河野電気工業　代表取締役　河野　みさ　様	LEDシーリングライト５基
・六戸町グラウンド・ゴルフ協会　会長　前川原　正顕　様	１０，０００円
・六戸町民ゴルフ大会実行委員会　会長　五十嵐　健二　様	４８，０００円
・故　佐藤　鴻一　様	車いす１台
・デーリー東北六戸販売所　山内　一豊　様	２０，０００円
・匿名	３，０００円
・六戸町商工会建設工業部会　部会長　河野　豊　様	３０，０００円
・田中　孝雄　様	１０，０００円

中学生・高校生による除雪ボランティアを実施します。

本格的な冬のシーズンとなりました。
今年は、除雪ボランティアに１９人の学生が登録をしています。除雪を希望される方は、六戸町ボランティアセンターまでご連絡ください。

■**対 象 者**
概ね７５歳以上の高齢者世帯、障害者のみで構成されている世帯等で自力で除雪が困難かつ家族及び近隣の協力が困難な世帯

■**作業内容**
スコップ等の人力による家の出入り口や住宅の周りの除雪作業

■**活 動 日**　土・日曜日

■**問合せ先**
六戸町ボランティアセンター
（六戸町社会福祉協議会内）
☎５５－２９４３

福祉活動・ボランティア活動助成事業募集！

この事業は、福祉の向上のために活動するボランティアグループの事業や在宅福祉・地域福祉を推進する活動を支援するものです。
詳細は六戸町社会福祉協議会ホームページ又は社会福祉協議会窓口にご確認の上、応募してください。

１　助成団体
・住民の福祉向上のために活動する団体で、１年以上の活動実績があり、会則、事業計画及び予算書、事業報告及び決算書を作成し総会を開催している団体

２　助成事業
（１）ボランティアグループの事業
・高齢者に対するボランティア活動
・障害者・児に対するボランティア活動
・児童を対象としたボランティア活動
（２）福祉団体の事業
・在宅福祉、地域福祉を推進する活動

３　助成金額　５０，０００円以内
※人件費、備品購入費、（１０，０００円以上の備品）、懇親を目的とした食料費は助成対象外とします。

４　助成対象期間　平成２９年４月１日～平成３０年３月３１日まで

５　応募方法
所定の様式に必要事項を記入し、総会の資料を添付し、平成２９年２月１７日（金）までに六戸町社会福祉協議会に申込みください。

６　申込み先
六戸町社会福祉協議会（六戸町老人福祉センター内）
〒０３９－２３７１　六戸町大字犬落瀬字柴山３－９
電話　５５－２９４３
ホームページ　http://www.rokunohefukusi.jp/

善意の心 赤い羽根にのせて

１０月１日から全国一斉に始まった赤い羽根共同募金運動。
多くの皆様にあたたかい募金をいただきました。

募金額は

1,837,883円

でした。

ご協力ありがとうございました。

お掃除ボランティア

１２月２６日、２７日の２日間、中学生、高校生のボランティア１６人が町内の７５歳以上の高齢者のみの世帯１１世帯を訪れ、高所の掃除や窓拭きなどを行いました。

生活福祉資金貸付制度のご案内

生活福祉資金とは、低所得者世帯、障害者世帯、高齢者世帯を対象とし、資金の貸付とそれに伴う必要な相談支援を行うことにより、その世帯の自立を図り、安定した生活を継続して営めるように支援する制度です。

都道府県社会福祉協議会を実施主体として、県内の市町村社会福祉協議が相談・申込みを受付しています。

― あなたの生活をサポートする４資金 ―

総合支援資金	教育支援資金	福祉資金	不動産担保型生活資金
●**生活支援費** 単身　月額15万円以内 ２人以上　月額20万円以内 ●**住宅入居費**　40万円以内 ●**一時生活再建費**　60万円以内 ・失業者等、日常生活全般に困難を抱えており、生活の立て直しのために継続的な相談支援と生活費及び一時的な資金を必要とし、貸付を行うことにより自立が見込まれる世帯 ・原則として法に基づく自立相談支援事業及び関係機関による支援を継続的に受けることに同意していること	●**教育支援費** 低所得世帯が、高校、大学または高専に修学するのに必要な経費。 ・高校 月額3.5万円以内 ・高等専門学校、短期大学 月額6万円以内 ・大学 月額6.5万円以内 ※特に必要と認められる場合に限り上記額の1.5倍 ●**就学支度費** 高校・大学、高専への入学に際し必要な経費。	●**福祉費** 生業費・技能習得費・福祉用具等購入費・障害者自動車購入費・負傷又は疾病の療養に必要な経費・介護サービス費等・冠婚葬祭費・住居移転費等・就職等支度費 ・日常生活を送るうえで、一時的に必要と見込まれる費用 ●**緊急小口資金** ・緊急かつ一時的に生計の維持が困難となった場合の少額の費用 貸付限度額　１０万円以内	●**不動産担保型生活資金** ●**要保護世帯向け不動産担保型生活資金** ※一定の居住用不動産を所有し、将来にわたりその住居に住み続けることを希望する高齢者世帯もしくは要保護の高齢者世帯に対して当該不動産を担保として生活費を貸付ける資金

～相談・申込みは～

六戸町社会福祉協議会(町老人福祉センター内)　☎55－2943

新たに保育所等で働くみなさんへ！

保育士就職準備金貸付のご案内

保育士資格をもちながら保育士として働いていない方へ、就職準備金（最大２０万円）を無利子でお貸しします。

青森県内の保育所等で、２年間継続して働いた場合、貸付金の返還が全額免除されます。

長い間、保育の仕事から離れていた方、就職準備金が必要な方、ぜひ就職準備金貸付をご活用ください。

■お問い合わせ先
社会福祉法人
青森県社会福祉協議会　生活支援課
☎０１７－７２３－１４６９

○貸付対象者（次のすべてを満たす方）
- 青森県内に住民登録し、保育士登録後１年以上経過している方
- 平成２８年４月１日以降、保育士として保育所等に新たに週３０時間以上勤務する方
- 青森県内の保育所等を離職後１年以上経過している方、または青森県内の保育所等に勤務経験がない方

○貸付金の使いみちの例
- 保育所等への就職によって転居が伴う場合における転居費用
- 転居先の賃貸物件の借り上げに伴う礼金や仲介手数料
- 保育所等で使用する被服費
- 保育所等の勤務に復帰するに当たり研修等を受けた際の研修費用
- 保育所等への通勤に要する移動用自転車の購入など

平成２８年度「地域支えあい講座」開催のご案内

平成２７年度からの介護保険制度改正から、住民主体による多様な生活支援サービスが地域支援事業に位置付けられました。

そこで誰もが日常的に支え合いができる地域づくりと人材を育成することを目的に開催します。

●**日　時**　平成２９年２月１０日（金）
１４：３０～１５：３０

●**場　所**　六戸町就業改善センター
２階「大ホール」

●**対象者**　六戸町見守りサポーター、六戸町民生委員児童委員、地域の支えあい活動に興味のある方。

●**内　容**　講演　「高齢者をとりまく制度と環境」
講師　鰺ヶ沢町社会福祉協議会
事務局次長　井　上　雅　彧　氏

歌って、踊って、笑って

喜楽笑の集い

■**日　時**　平成２９年２月２０日（月）
１０：００～１４：３０

■**場　所**　六戸町老人福祉センター

■**対　象**　概ね６０歳以上の町民

■**参加費**　１，０００円（弁当代）

■**内　容**　お遊戯　ひのでこども園様
講話・寸劇　「特殊詐欺について」
東北財務局青森財務事務所理財課
新舞踊　舞扇流様

芸能発表出場者募集!!

カラオケ、踊り、楽器演奏など出演者を募集しています。

出演する方は申し込み時にお知らせください。音源、衣装などは各自でご準備くださるようお願いします。

■**申込み**　２月８日（水）までに老人クラブ会員は各単位の会長へ、老人クラブ会員以外の方は参加費を添えて、六戸町老人クラブ連合会事務局（六戸町社会福祉協議会内）に申込みください。

お茶を飲みながらお話ししませんか

在宅介護者 お茶会 のご案内

●**日　時**　平成２９年２月２１日（火）
１０：００～１１：３０

●**場　所**　六戸町老人福祉センター

●**参加費**　無料　※飲み物を準備しております。

●**申込み**
２月１５日（水）までに六戸町社会福祉協議会にお申込みください。電話　５５－２９４３

★平成２９年度から始まる介護予防・日常生活支援総合事業についての説明もあります。

地域の方々ならどなたでもご参加できます

第14回 エスノスクラブ茶話やか会

●**日　時**　平成２９年２月４日（土）
１０：００～１４：００
（毎月第一土曜日開催予定）

●**場　所**　エスノス老人福祉センター

●**参加費**　３００円（昼食・おやつ代）

●**内　容**　体操、カラオケ、芸能、踊り等

●茶話やか会終了後１４時より１４時３０分までナニャドラヤの練習をします。

●**問い合わせ**　エスノスクラブ事務局
電話　５５－５６０１
携帯　０８０－５７３９－８８６０（杉山）

障害者と家族ら レクリエーションで交流

１０月１４日（金）、上北郡社会福祉協議会主催の「第３９回上北郡愛の輪レクリエーション大会」が六戸町総合体育館で開催されました。

郡内の５町村、６施設から知的障害者とその家族、ボランティアなど約200人が参加し様々な競技やフォークダンスなどを通じ親睦を深めました。

▲フォークダンスで交流する参加者

ゆったり、ゆっくり、のんびりと「在宅介護者の集い」

１１月２１日（金）にグラウンドサンピアハ戸に於いて開催しました。今回は介護歴１年から２０年以上の方１４人が参加しました。同じ経験や悩みを持つ方々情報交換や会食をしながら交流を図りました。

開知小学校に雑巾寄贈 六戸町老人クラブ連合会

▲開知小学校児童に雑巾を手渡した老人クラブ連合会の坂本副会長　（右から２番目）と山内女性部長（左から２番目）

１２月８日（木）、六戸町老人クラブ連合会（熊谷隆会長）は、社会貢献の一環として開知小学校（中野正喜校長）へ雑巾３００枚を寄贈しました。

坂本定市副会長と山内サヨ女性部長が同校を訪れ、児童会総務委員会の児童３人に「会員が一生懸命縫ったので大事に使ってください。」と伝え、雑巾を手渡しました。

藤田早紀委員長は、「たくさんの雑巾ありがとうございます。掃除や避難訓練の時につかわせてもらいます」とお礼の言葉を述べました。坂本副会長は「学校をきれいにすることにより、子どもたちの心もきれいになれば」と思いを語っていました。

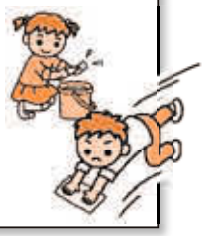

「平成28年度新潟県糸魚川市で発生した大規模火災義援金」募集

平成２８年１２月２２日に新潟県糸魚川市で発生した大規模火災により多数の家屋が焼失する等の被害が発生し、災害救助法が適用されました。

新潟県共同募金会では、この災害による被災者を支援することを目的に義援金の募集を実施しています。

●**受付期間**　平成２８年１２月２６日（月）から平成２９年３月３１日（金）まで

●**義援金受入れ口座**

金融機関	支店名	口座番号	口座名義
第四銀行	白山支店	（普）1660049	社会福祉法人 新潟県共同募金会
北越銀行	県庁支店	（普）2005705	
大光銀行	新潟支店	（普）3043002	
ゆうちょ銀行	郵便振替口座 00140-4-587401		新潟県共同募金会 糸魚川市大規模火災義援金

●**問合せ先**　電話　０２５－２８１－５３２　　社会福祉法人　新潟県共同募金会

六戸町共同募金委員会窓口（六戸町老人福祉センター内）でも募金の受付をしています。

2月の行事予定

ふれあいいきいきサロン

期　日	サロン	場所	時 間	内 容
2月10日（金）	川原新田サロン	川原新田地区構造改善センター	9:30～14:00	3B体操／健康相談
2月15日（水）	小平・柳町サロン	小平・柳町公民館	10:00～15:00	粘土細工
2月15日（水）	通目木サロン	通目木構造改善センター	9:30～15:00	おやつ作り／健康教室
2月16日（木）	小松ヶ丘サロン	小松ヶ丘地域交流館	10:00～12:00	豆大福作り
2月16日（木）	押込サロン	小川原湖青年の家	9:30～14:00	七宝焼き
2月20日（月）	沖山サロン	沖山ふれあい交流館	9:30～14:00	ゲーム／健康相談
2月24日（金）	大曲サロン	大曲公民館	9:30～14:00	3B体操

心配ごと相談日

■**時間**　9：00～12：00
■**場所**　六戸町老人福祉センター

期　日	相談員
2月　1日（水）	民生委員　田中 眞智子
2月15日（水）	人権擁護委員　苫米地 正良

老人福祉センター入浴日

3日（金）	7日（火）
10日（金）	14日（火）
17日（金）	21日（火）
24日（金）	28日（火）

★毎週金曜日は10：00より元気はつらつ教室を実施しています。この教室は元気アップポイント事業の対象となります。

社協通信「コラボ」№97号「お詫び」
　平成28年11月18日発行、社協通信「コラボ」97号の12月老人福祉センター入浴日に誤記がありました。
　謹んでお詫び申し上げます。

「法律相談と自立相談」無料出張相談窓口のご案内

　自立相談は、幅広くいろいろな相談を受付ける相談窓口です。
　また、法テラス青森と協働した無料の法律相談も開設します。
　法律問題も含めて生活課題をお抱えの方はご利用ください。

●日時　平成29年2月14日（火）
　　午後1時～午後4時まで
●場所　六戸町老人福祉センター

●**事前予約・お問合せ**（※相談は予約制です）
上北地域自立相談窓口（七戸町社会福祉協議会内）
電話　0176－62－6790
電話　0800－800－7114（FAX兼用）
月曜日～金曜日　9：00～17：00
※土・日・祝日除く

まちがい探しクイズ

2枚の絵には、ちがうところが**8つ**あるよ。
みつけたら右の絵のちがうところに○をつけよう

ひだり

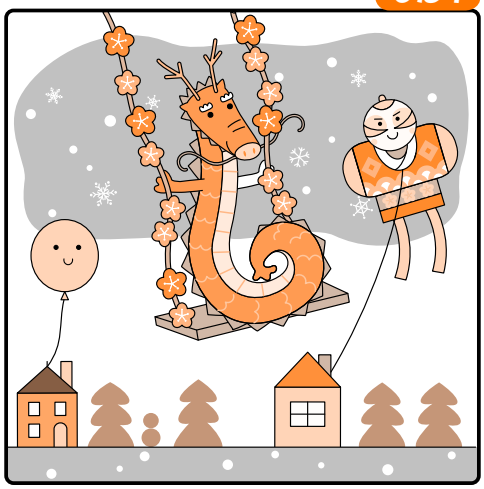

みぎ

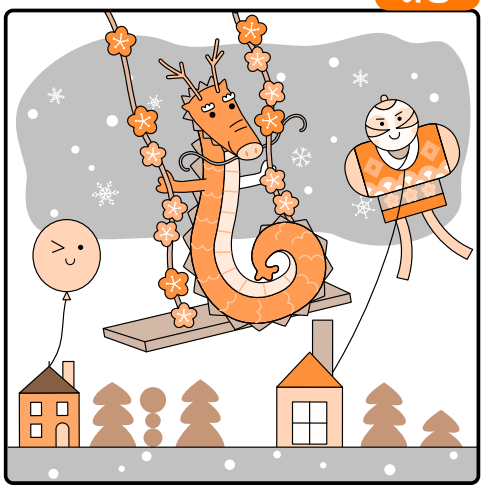

【応募方法】
★右の絵の間違いを赤色で○で囲みハガキに貼って住所・氏名・年齢・社協活動に対するご意見ご感想を一言書いてお送りください。正解者の中から抽選で5名に図書カード500円を差し上げます。

★応募〆切
平成29年2月24日（金）

★宛先
〒039-2371
六戸町大字犬落瀬字柴山3－9
六戸町社会福祉協議会行き

社協だよりは赤い羽根共同募金配分金と会費により発行しています。